

**SITUACION ACTUAL**

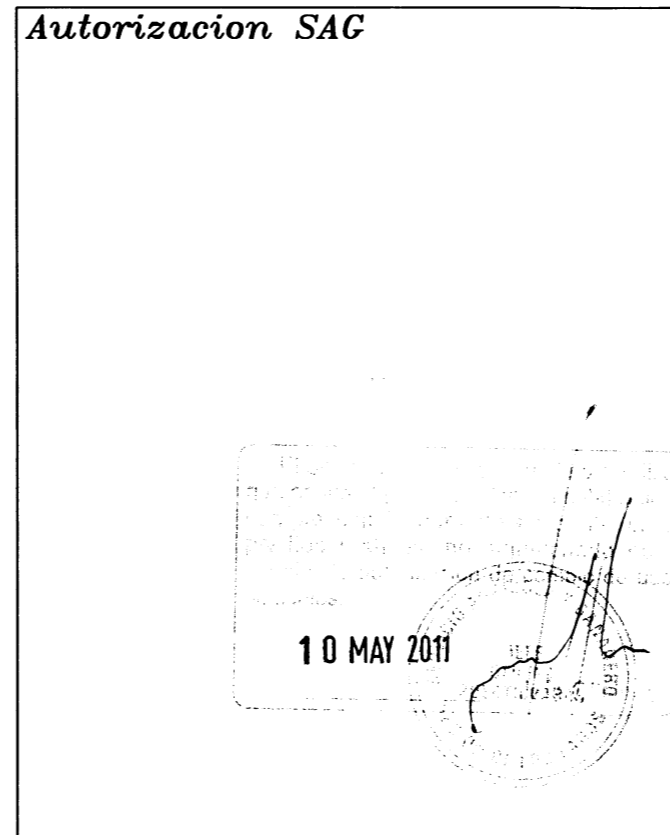

**CROQUIS DE UBICACION**

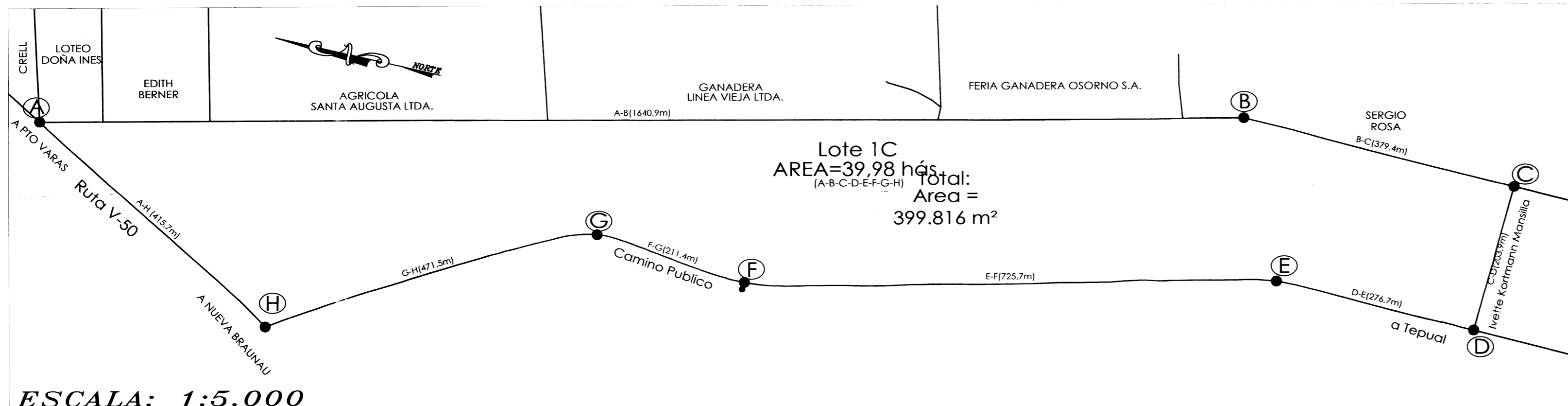
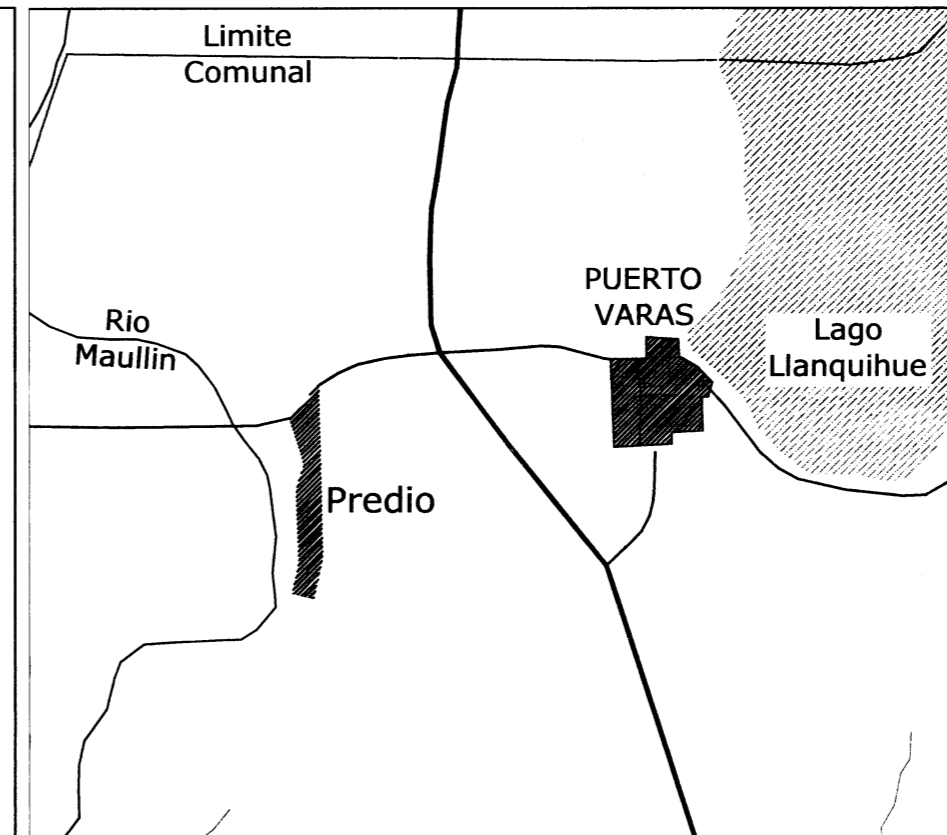

**PROPIETARIO**  
Quillaipe Agrícola Ltda.  
Rut: 78.314.380-1  
Camino a Punta Larga km.3  
Frutillar.  
Fono: 9884-9147  
quillaipe@gmail.com

Representante Legal:  
Luis Eduardo Valenzuela Gaete  
Rut: 6.061.167-K

LUIS EDUARDO VALENZUELA GAETE  
pp. Quillaipe Agrícola Ltda.

**Dominio:**  
Lote 1C: Inscrita a fjs. 57 N°113, año 2003 del C.B.R. de Puerto Varas.  
Plano archivado N°293, año 1993 del C.B.R. de Puerto Varas.

**Rol:** 1404-228

**Direccion:** Camino Las Lomas esquina Camino Puerto Varas Nueva Braunau, Puerto Varas, Provincia de Llanquihue, XRegion de Los Lagos.

PLANO EJECUTADO POR:

Rodrigo Alonso Morales Andrade  
Rut: 12.506.172-9  
Técnico Universitario en Geomensura  
www.geosud.cl

**Superficies de Lotes Resultantes**

1 Area=5065	8 Area=5000	15 Area=5162	22 Area=5002	92 Area=35040
2 Area=5063	9 Area=5001	16 Area=5157	23 Area=5241	93 Area=20033
3 Area=5005	10 Area=5011	17 Area=5154	24 Area=5000	94 Area=35020
4 Area=5017	11 Area=5009	18 Area=5004	25 Area=5001	95 Area=30037
5 Area=5020	12 Area=5215	19 Area=5004	68 Area=11323	96 Area=30077
6 Area=5013	13 Area=5035	20 Area=5004	69 Area=8364	97 Area=73505
7 Area=5005	14 Area=5101	21 Area=5108	91 Area=30020	

34 Parcelas  
Total: Area = 399.816 m²

SERVICIO DE BIENES INTERIORES  
NÚMERO DE PLANIFICACION  
DIRECCION GENERAL DE BIENES INTERIORES  
DEPARTAMENTO DE REGISTRO Y ARCHIVO

490049

UNIDAD DE Puerto Montt 26/05/2011

COMUNA Puerto Varas

Certifico: un plano similar al presente se archivó en el Registro de Propiedad del año en curso con el N°646.- Puerto Varas, 13 de Mayo del 2011.-



**SITUACION PROPUESTA**

ESCALA: 1:2.500

